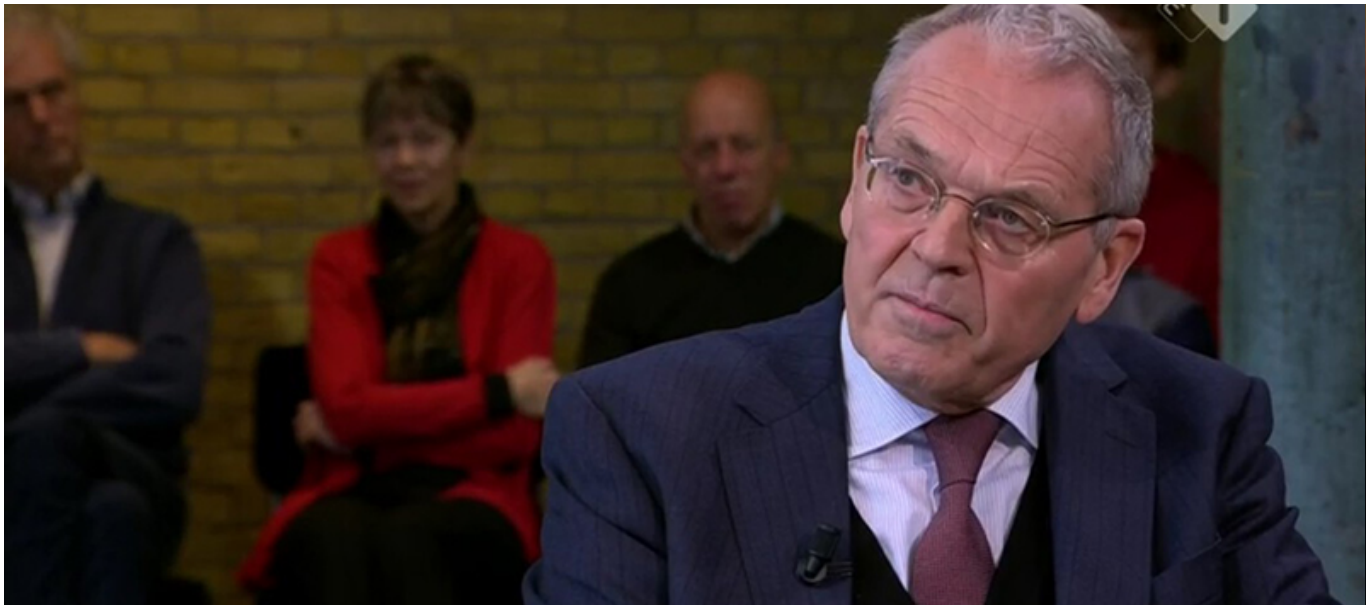

Geachte heer Brenninkmeijer, neem toch ontslag

Posted on 17 februari 2021 by Syp Wynia

De commissie-Brenninkmeijer is een fopspeen voor de klimaatdemocratie. ***Open Brief*** *aan de voorzitter. | Is er* ***na Lodewijk Asscher nog leven*** *voor de PvdA? | Het Rijksmuseum wijdt zich aan de slavernij. Maar niet aan alle slavernij.* ***Piet Emmer*** *en* ***Michiel de Jong*** *over een politiek correctie exercitie | Hebben we echt de* ***eeuwige geldboom*** *ontdekt? Filmpje! | Fenna Swart vertelt* ***waarom ze GroenLinks verliet****. Vanwege het klimaatbeleid |* ***Dossier Corona****: de eerste weken van februari |* ***Wynia's Week*** *is blij met de donateurs. Als u deze onafhankelijke journalistiek ook wilt steunen – dat kan* ***HIER***